

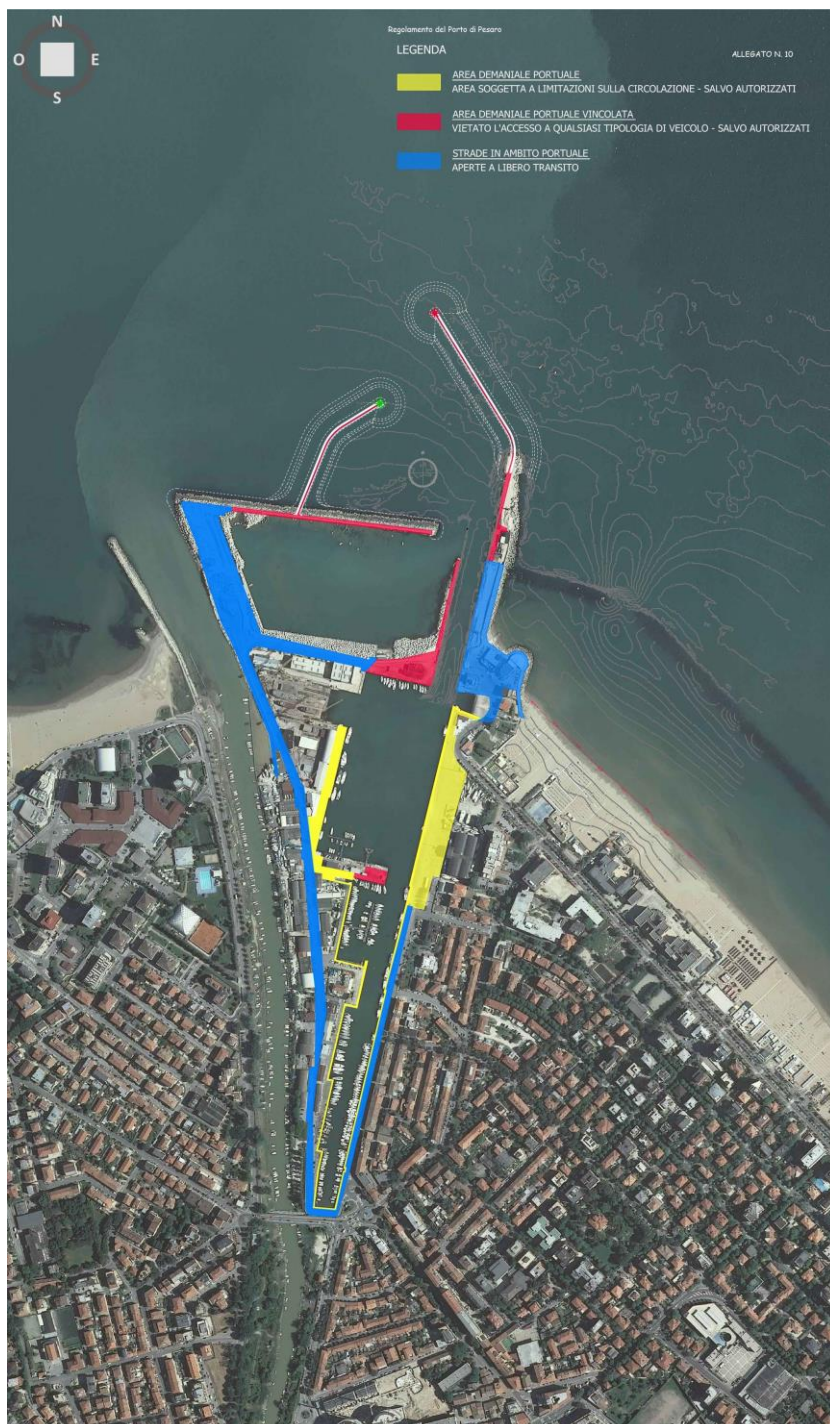

ISTRUZIONI OPERATIVE PER LA REGISTRAZIONE ON LINE E LA RICHIESTA DEI PASS IDENTIFICATIVI PER L'ACCESSO AL PORTO DI PESARO

RICHIESTA PASS AREA DEMANIALE PORTUALE – ZONA GIALLA



1. Aprire dal proprio browser il seguente link dedicato
<https://porto.ancona.it/accessipesaro>

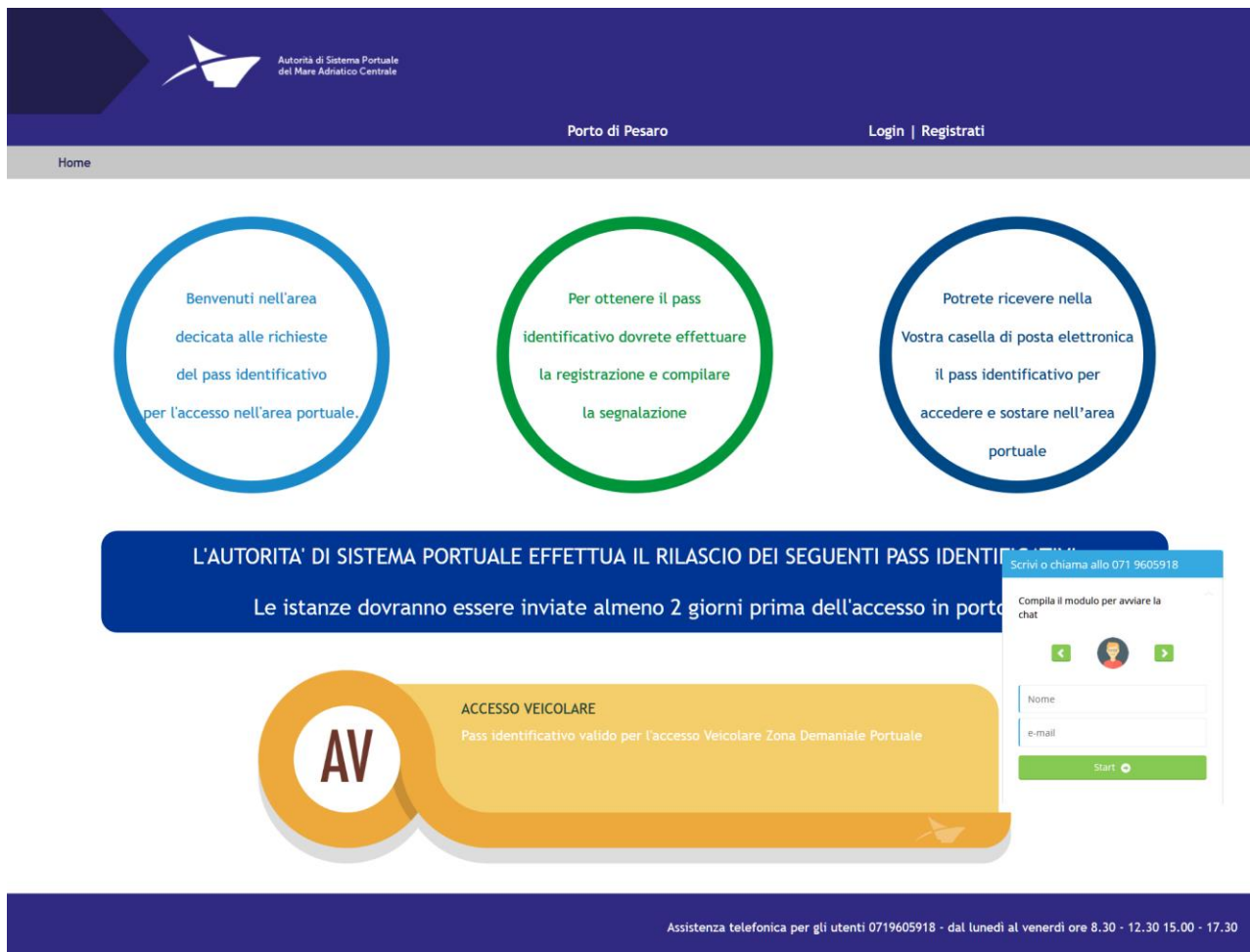

2. Procedere alla registrazione. Nel menu in alto a destra clicca - **REGISTRATI**



- 3.** Il primo passo per la registrazione è la selezione della tipologia di società (azienda – impresa di pesca , impresa portuale, agenzia marittima/armatori, circolo nautico, Forze di Polizia, Capitaneria, Servizi Tecnico Nautici, imprese art 68). Da questa scelta deriva la possibilità esclusiva del permesso che si può ottenere.



Accesso in Porto - Modulo di Registrazione

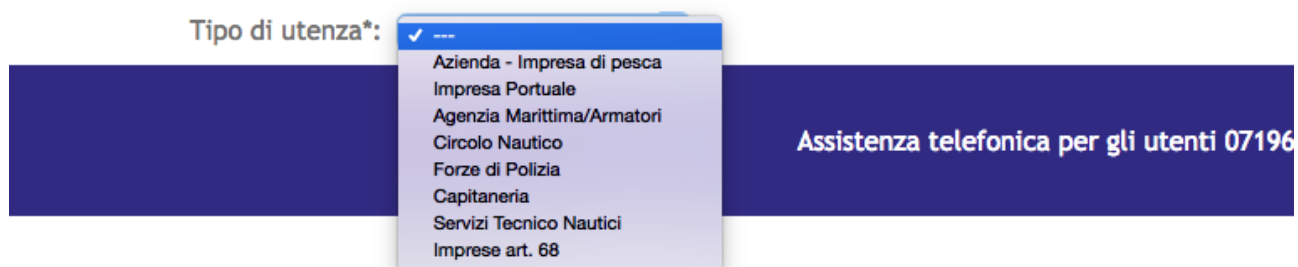

Procedere poi con la compilazione di tutti i campi richiesti ed obbligatori contrassegnati da * nel modulo di Registrazione. Clicca sul pulsante registrati a fine form.

- 4.** Per **ATTIVARE L'ACCOUNT**, attendi la mail di conferma come di seguito descritto

mittente mail: Accessi Porto Pesaro <accessipesaro@porto.ancona.it>

testo mail:

La tua registrazione è andata a buon fine.

Clicca [qui](#) per attivare il tuo account

Le credenziali di accesso al pannello sono le seguenti:

Email: xxx@xxxx.it

Password: 10000000

5. Procedere al **LOGIN** (mail e password scelte in fase di registrazione)



6. Nel MENU DI SINISTRA troverai le sezioni: **RICHIESTA PASS** (per le nuove richieste) **I MIEI PASS** (archivio dei pass richiesti)

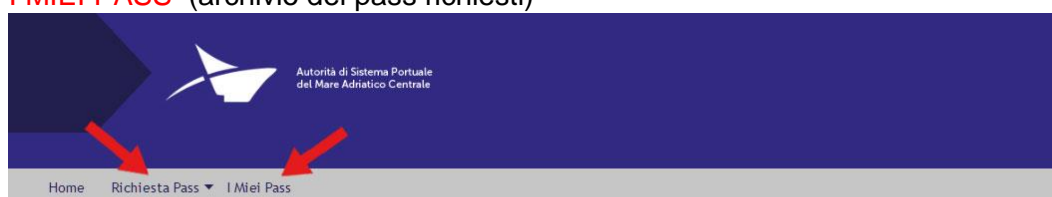

7. Selezionare **RICHIESTA PASS**



The screenshot shows the user interface of the web application. At the top, there is a dark blue header with the logo and name of the Authority of the Central Adriatic Port System. Below the header, there is a navigation bar with the text "Porto di Pesaro" and "Ciao Valentina Baldassari | Profilo | Logout". A secondary navigation bar contains "Home", "Richiesta Pass", and "I Miei Pass".

Accesso in Porto - Istanza per rilascio del pass identificativo per l'accesso veicolare

La richiesta di rilascio del pass identificativo può essere inoltrata da:
1 - dipendenti/collaboratori diretti dell'azienda [CLICCA QUI](#)
2 - ditte e/o persone che debbano svolgere lavorazioni/servizi connessi all'attività del richiedente [CLICCA QUI](#)

Codice Richiedente: 1

Ditta: B&S

Indirizzo: via vallemiano, 49, 49 - 60010 Ancona Ancona Italia

Nome*:

Cognome*:

Data di nascita*:

Luogo di nascita*:

[Scrivi o chiama allo 071 9605918](#)

8. Inserire tutti i dati richiesti.

9. L'Autorità di Sistema, dopo il check positivo della Capitaneria di Porto di Pesaro e la verifica della documentazione, validerà il permesso che verrà inviato via mail al richiedente

mittente mail: Accessi Porto Pesaro - accessipesaro@porto.ancona.it

Testo mail:

Spett.le xxxxx

in allegato trova il pass identificativo da Lei richiesto. Si prega di stampare copia del pass identificativo per esibirlo a richiesta.

IL PASS RICEVUTO DOVRA' ESSERE STAMPATO DAL RICHIEDENTE, PER ESSERE ESIBITO

10. Nella voce di menu **I MIEI PASS** possono essere visualizzati tutti i pass ottenuti con indicazione dello stato in cui si trovano

Richiesta Pass ▾ | I Miei Pass

Ditta

Autista

Targa

Accesso Veicolare	Ditta	Utente	Targa	Stato	PDF	
AV-2 - 01/01/2018 - 31/12/2018	BeS	VALENTINA baldassari	EDFFFF33	In Lavorazione	PDF	<input type="button" value="Rinnova"/>
AV-1 - 01/01/2018 - 31/12/2018	BeS	valentina baldassari	EF560GH	Attivo	PDF	<input type="button" value="Rinnova"/>

Assistenza telefonica per gli utenti 0719605918 - dal lunedì al venerdì ore 8.30

11. Nel menu in alto a destra - **PROFILO** – Troverete tutte le informazioni date in fase di registrazione, modificabili all'occorrenza.

L'unico campo non modificabile è l'indirizzo email, per questa variazione occorre contattare gli operatori ADSP

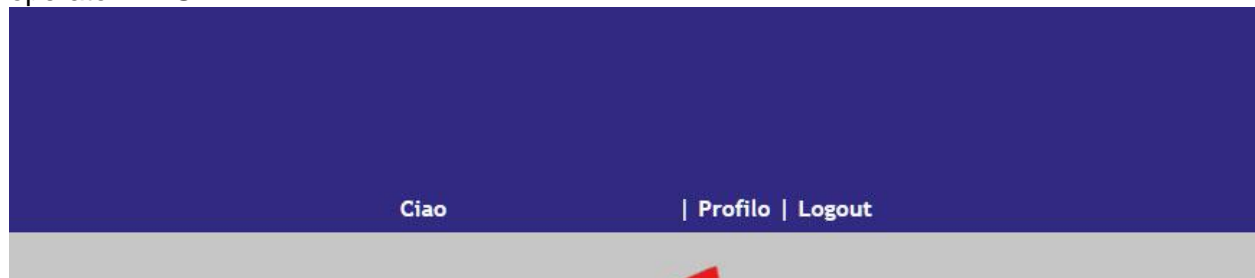

ss
fettuare
ipilare

Potrete ricevere nella
Vostra casella di posta elettronica
il pass identificativo per

12. ESEMPIO DI PASS RILASCIATO



PASS IDENTIFICATIVO PER L'INGRESSO E CIRCOLAZIONE MEZZI E PERSONE PORTO DI PESARO

Richiedente B&S		Codice AV-2
DATI INTESTATARIO PASS		
Ditta/Privato	B&S	PARTE DA ESPORRE PER LA SOSTA IN PORTO
Indirizzo	via vallemiano, 49, 49 - Ancona	
Targa	sss	
Validità Documento	Dal 01/01/2018	
Area Portuale	AREA DEMANIALE PORTUALE (Zona gialla)	
Autista	PROVA prova C.I. aa	

Consenso in base all' art. 13 del D.Lgs 196/2003 "Codice in materia di protezione dei dati personali."

Al sensi dell'articolo 13 del D.lgs. 30 giugno 2003 n. 196, Codice in materia di protezione dei dati personali, si forniscono le seguenti informazioni agli interessati: Il trattamento dei dati effettuato dall'Autorità di Sistema Portuale del Mare Adriatico Centrale in qualità di Titolare del Trattamento sarà improntato ai principi di correttezza, liceità e trasparenza, in modo da garantire la riservatezza dei dati personali e la tutela dei diritti dell'interessato. Il trattamento dei dati personali (ovvero le operazioni concernenti: raccolta dei dati, conservazione, cancellazione) sarà compiuto con modalità manuali ed informatiche e sarà effettuato per finalità di pubblica sicurezza e ordine pubblico e, in particolare, al fine di consentire il rilascio/mantenimento di apposite autorizzazioni, c.d. badge, per l'accesso di veicoli alle aree interne del Porto di Ancona. I dati sono raccolti unicamente per le finalità inerenti la procedura per quali sono stati presentati e non saranno in alcun modo diffusi. Potranno venire a conoscenza di tali informazioni personale e collaboratori del titolare del trattamento in qualità di responsabili ed incaricati del trattamento. I dati saranno comunicati su richiesta dell'autorità giudiziaria o di polizia giudiziaria o sussistenza di particolari esigenze connesse alla sicurezza e all'ordine pubblico. I documenti e le informazioni devono essere forniti in forma digitale. Tutto il materiale viene conservato in appositi archivi in maniera inaccessibile al pubblico. Le informazioni ottenute vengono informatizzate mediante specifici data base, il cui accesso è consentito esclusivamente agli incaricati del trattamento mediante password. Tutti i dati richiesti sono obbligatori, e la mancata fornitura potrà comportare impossibilità e/o ritardi e/o essere considerata elemento ostativo alla positiva definizione del procedimento. Il Titolare del trattamento è l'Autorità di Sistema Portuale del Mare Adriatico Centrale nella figura del legale rappresentante, con sede in Ancona Molo Santa Maria s.n.c. Gli interessati identificabili potranno rivolgersi al Titolare presso la sede sopra indicata per esercitare i diritti di cui all'articolo 7 del citato Codice cui si rinvia ed, in particolare, quello di accedere ai dati che li riguardano, di verificare l'origine, le finalità, le modalità e la logica del trattamento e di ottenere l'interruzione di un trattamento illecito e/o per conoscere l'elenco aggiornato dei Responsabili, ottenere inoltre l'aggiornamento, la rettifica e/o l'integrazione, la cancellazione, la trasformazione in forma anonima o il blocco dei dati trattati in violazione di legge compresi quelli di cui non è necessaria la conservazione in relazione agli scopi per i quali i dati sono stati raccolti o successivamente trattati, inoltre l'interessato ha diritto di opporsi, in tutto o in parte per motivi legittimi al trattamento dei dati personali che lo riguardano, ancorché pertinenti allo scopo della raccolta.

Consenso in base all' art. 23 del D.Lgs 196/2003 "Codice in materia di protezione dei dati personali"

Il/la sottoscritto/a esprime con la presente richiesta anche il consenso alla Autorità Portuale per il trattamento ed alla comunicazione dei dati oggetto della presente richiesta nei limiti, per le finalità e per la durata di validità, richiesta e che ogni momento potrà esercitare i Suoi diritti ai sensi dell' art.7 del D.Lgs. 196/2003. Inoltre il/la sottoscritto/a autorizza l'Autorità di Sistema Portuale del Mare Adriatico Centrale a comunicare i suoi dati personali all'autorità giudiziaria o alla polizia giudiziaria ove ne facciano richiesta o in caso di sussistenza di particolari esigenze connesse alla sicurezza ed all'ordine pubblico.

Autorità di Sistema Portuale del Mare Adriatico Centrale
Pass rilasciato da: OPERATORE stefano Santini

Esposizione pass per verifiche

Si ricorda che il pass dovrà essere piegato come da indicazione ed esposto sul parabrezza del veicolo per controlli di rito.

